

Ansicht
M 1:100

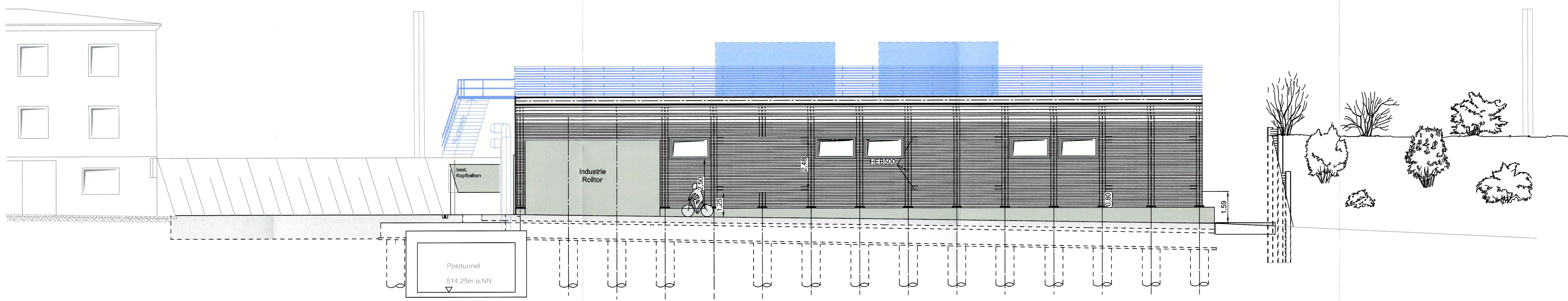

Schnitt A-A
M 1:100

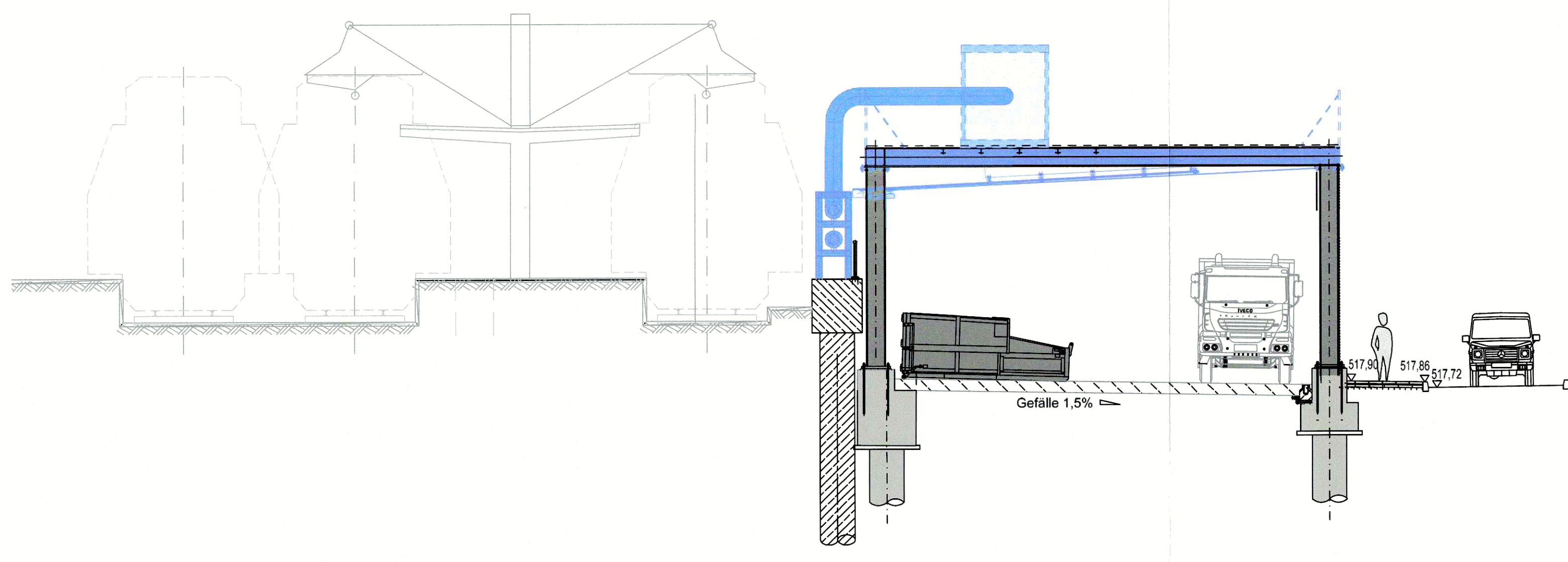

Schnitt B-B
M 1:100

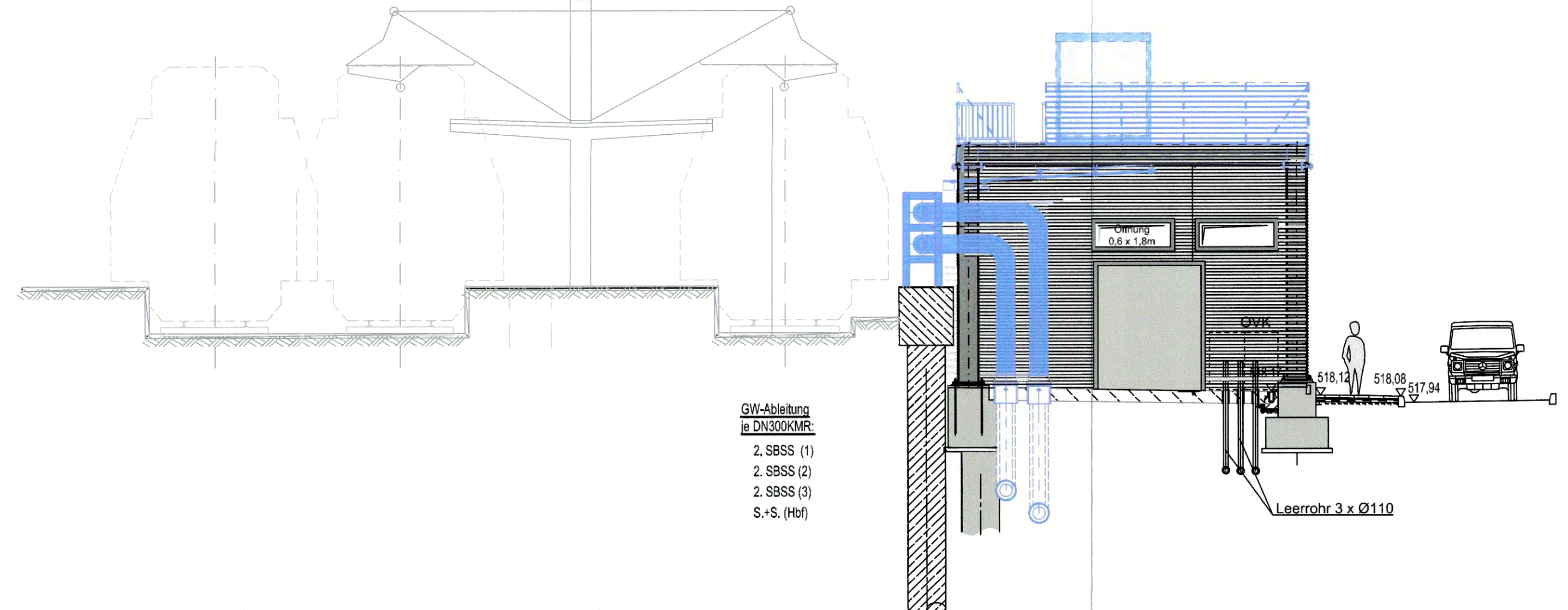

Schnitt C-C
M 1:100

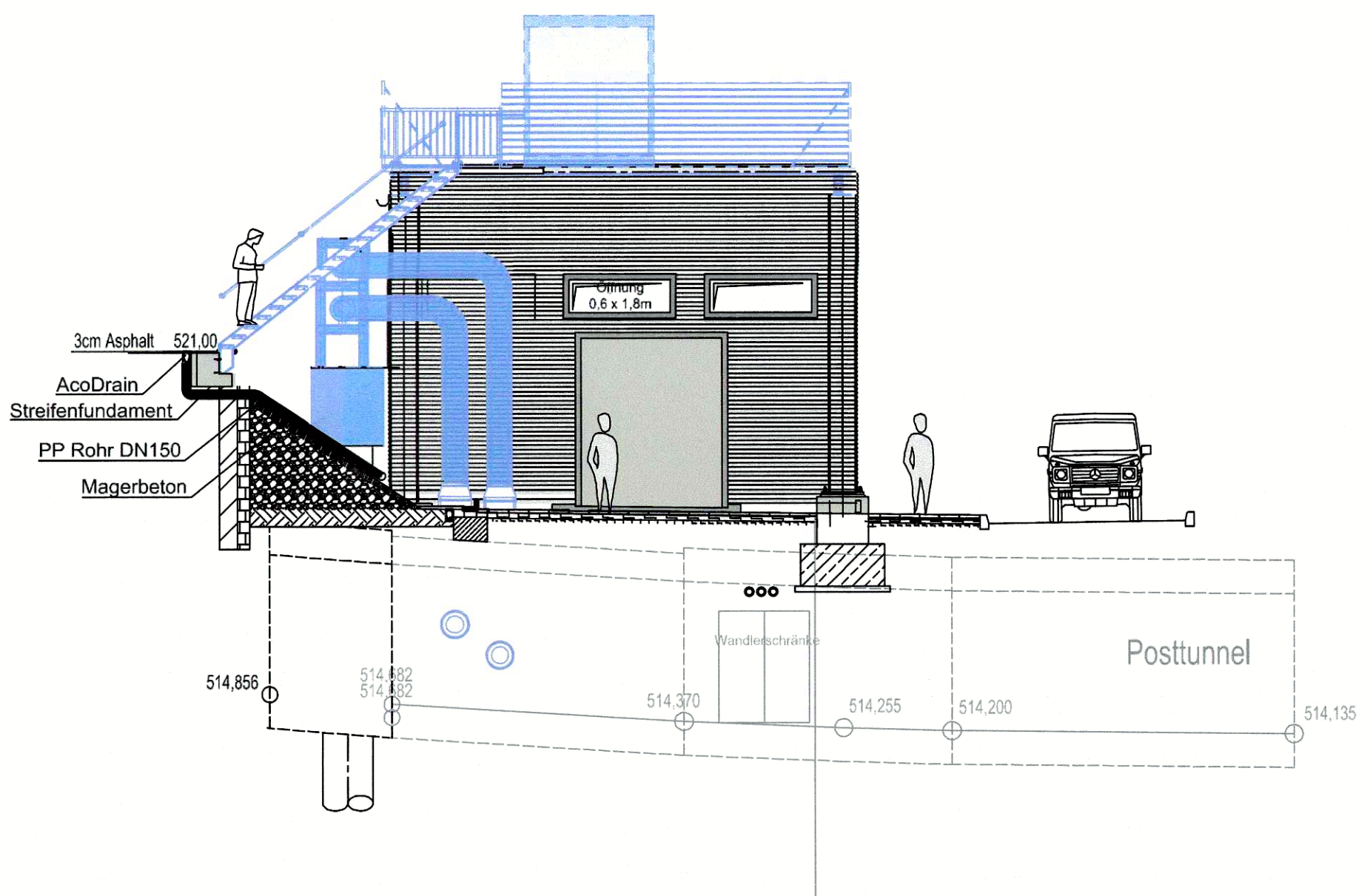

■ Neubau / Änderung
■ Bestand
■ weitere Planfeststellungsabschnitte des Gesamtvorbauers

Anlage: 14.2.0 14.2.10

Planfeststellg. gem. § 18 Abs. 1 AEG
 an 22.11.2022
 Az. 6516/006-2020/23
 Eisenbahn-Bundesamt,
 Außenstelle München
 Im Auftrag: *rw* *Terler*



Unterlage zur 3. Planänderung

Nr.	Änderung / Ergänzung	Datum	Name / Stelle	Planstatus / Prüfdaten
0	3. Planänderung, Antragsfassung	12.12.2019	VfG/mwa	

Verwerkung und Planwerk

**Planfeststellung PFA 1
Baugistik - Ansichten, Schnitte
Bau-km 103,0+21 - 103,7+19**

Bauherr / Auftraggeber		Bauherr / Auftraggeber		Bauherr / Auftraggeber	
DB NETZE	DB Netz AG, Regionalbereich Süd Rheinstraße 3, 80334 München Tel. 089 / 17538-0	DB NETZE	DB Station & Service AG Bahnhofstrassenring München Bayerstr. 10a, 80335 München, Tel. 089 / 1308-0	DB NETZE	DB Energie GmbH Energieversorgung Süd, Richestraße 3 80334 München, Tel. 089 / 1308-0
INGE 2	INGE 2 - S-Bahn-Stammstrecke München	BPR	BPR - Bauverfahren	VÖSSING sweco	VÖSSING sweco
Martin Wieser	Martin Wieser Ingenieurgesellschaft Hofmannstraße 111 80334 München Tel. 089 / 1308-0	Martin Wieser	Martin Wieser Ingenieurgesellschaft Hofmannstraße 111 80334 München Tel. 089 / 1308-0	Martin Wieser	Martin Wieser Ingenieurgesellschaft Hofmannstraße 111 80334 München Tel. 089 / 1308-0

Projektverantwortung: **DB NETZE**

Maßstab: Bauvorhaben: 1:500, 1:100
 Form: 0,20m²

ggf. weitere Projektdaten zum Bauvorhaben

Bauwerknummer	Bauwerksnummer	Bauwerksnummer	Belegungsnummer
Strecke	Kilometer	Kennzahl	Werkstatt